

1. DETALLE DE LA MÁQUINA:

Número:	DIN946
Marca y Modelo:	GENIE Z-45/5

2. DESCRIPCIÓN:

Fecha de fabricación:	2011
Horas:	3155
Otra información:	Brazo articulado diésel de 16 metros. Capacidad máxima de carga 227kg.

3. FOTOS:

PLACAS:

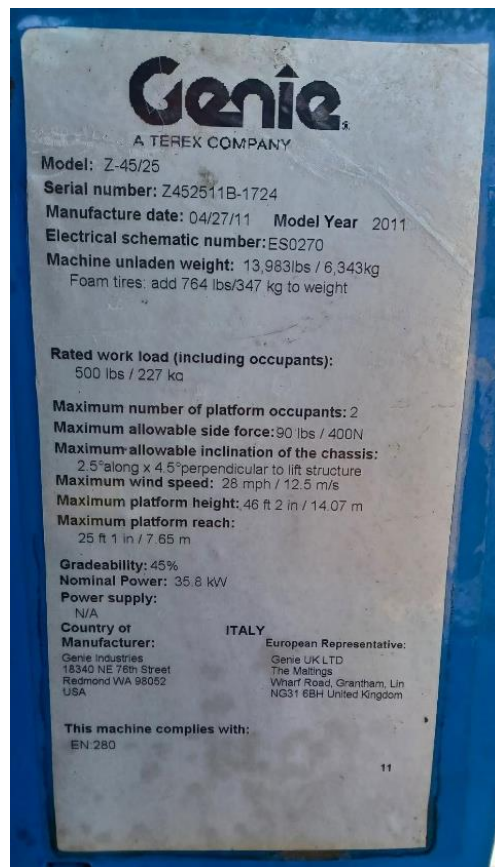
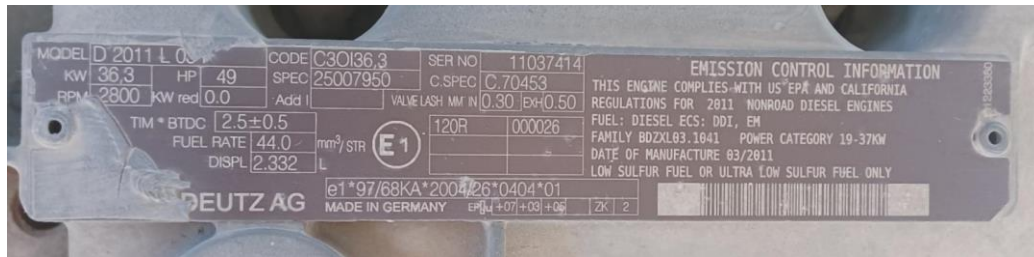

Elaborado por: A. Garcia
 Responsable de Taller

Fecha: 12/08/2024

VISTAS LATERALES:



Elaborado por: A. Garcia
Responsable de Taller

Fecha: 12/08/2024

CUADRO DE MANDOS Y PLATAFORMA:



Elaborado por: A. Garcia
Responsable de Taller

Fecha: 12/08/2024